WACHTEL
Found in the best bakeries of the world

part of a strong network
WIESHEU WACHTEL
Atollspeed WINNOVATION CoBa AfterSales

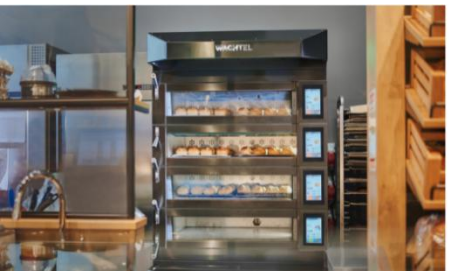

WACHTEL ABT GmbH ist ein traditionsreiches und mittelständisches Unternehmen mit den Standorten Pulsnitz bei Dresden und Hilden bei Düsseldorf. Seit 1923 stehen die Qualität unserer Backöfen und Automatisierungstechnologie, sowie ein professioneller Kundendienst im Mittelpunkt unserer Unternehmensphilosophie. Als innovativer -Hersteller produziert WACHTEL ABT GmbH mit herausragende „Made in Germany“ Qualität. Mit Tochtergesellschaften in Taiwan und Osteuropa, sowie internationalen Händlern stehen weltweit über 150 Mitarbeiter im Namen von WACHTEL ABT GmbH für Qualität, Sorgfalt und Ingenieurskunst. Wir suchen ab sofort:

Erfahrener Ingenieur / Techniker als Konstrukteur (m/w/d)
Für den Standort Pulsnitz / Gallmersgarten / Hilden

Ihre Aufgaben:

- Projektieren, auslegen und konstruieren von professionellen Backöfen
- Varianten- oder Änderungskonstruktionen bestehender Öfen, Baugruppen und Komponenten
- Erstellen von 3D-CAD-Modellen bis hin zu Zusammenbau-/Einzelteilzeichnungen und Stücklisten
- Artikel u. Materialverwaltung über PDM-System
- Sie arbeiten eng im Projektteam mit Kunden und Lieferanten zusammen

Damit begeistern Sie uns:

- Abgeschlossenes Studium in Maschinenbau oder Ausbildung zum Maschinenbautechniker/Konstrukteur
- Berufserfahrung im Bereich Konstruktion
- Erfahrungen im Bereich Thermik- und Strömungsberechnung (von Vorteil)
- Gute Kenntnisse in SolidWorks, alternativ Autodesk Inventor
- Gute MS-Office Kenntnisse
- Grundlegende Englischkenntnisse
- Flexibilität, Belastbarkeit, Teamgeist, Termin- und Qualitätsbewusstsein

Dafür bieten wir Ihnen:

- Zukunftsorientierter Arbeitsplatz mit vielseitigen und anspruchsvollen Aufgaben in einem 100-jährigem Unternehmen
- Flache Hierarchien & eigenverantwortliches Arbeiten
- Flexible Arbeitszeiten durch ein Gleitzeitkonto
- Freiwillige Sonderzahlungen sowie attraktive Sozialleistungen
- Benefits wie z. B. JobRad®, Gesundheitsbonus, Rabattvorteile
- Unser Unternehmen ist offen und familiär. Wir haben flache Hierarchien und kurze Entscheidungswege
- Bei uns können Sie sich gezielt persönlich und fachlich weiterbilden

---

Sind Sie interessiert? Dann laden Sie Ihre aussagekräftigen Bewerbungsunterlagen mit frühestmöglichen Eintrittsdatum sowie Gehaltsvorstellungen in unserem Online Portal oder unter karriere@wachtel.de hoch.